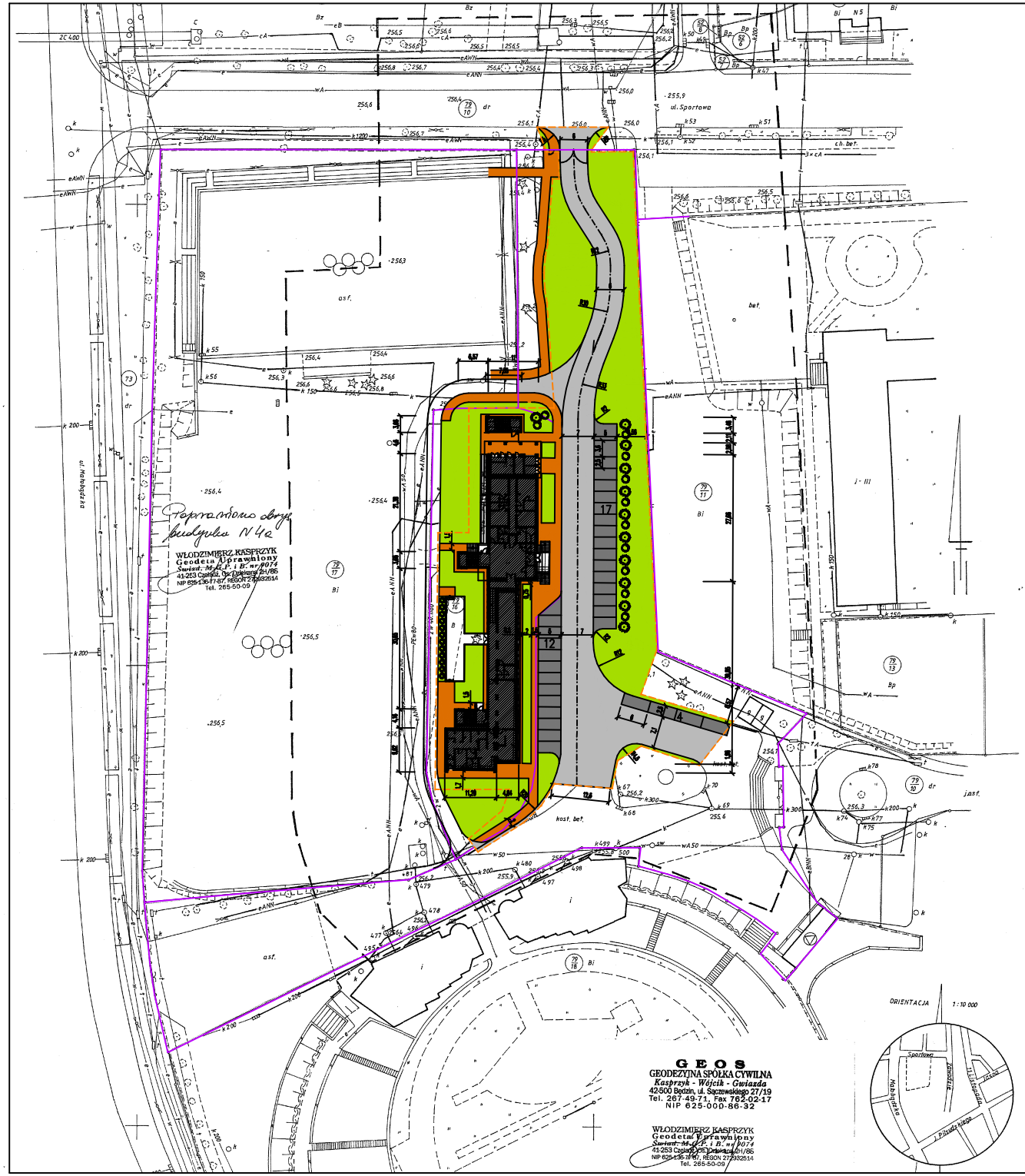

OZNACZENIA:

- ZAKRES OPRACOWYWANEGO TERENU
- GRANICA DZIAŁKI
- WEJŚCIA DO BUDYNKU
- KRAWĘŻNIKI
- KRZEWY OZDOBNE LIŚCIASTE
- KRZEWY OZDOBNE IGLASTE

NAWIERZCHNIE:

- DROGA
- PARKINGI
- CHODNIKI
- ZIELEŃ – TRAWNIKI
- BUDYNEK HOTELU
- TARAS, SCHODY, RAMPA

POWIERZCHNIA DZIAŁKI 79/15	6967.00m2
POWIERZCHNIA DZIAŁKI 79/16	2349.00m2
POWIERZCHNIA OPRACOWYWANEGO TERENU	5028.10 m2
POWIERZCHNIA ZABUDOWY	959.80 m2
POWIERZCHNIA DROGI	1306.20 m2
POWIERZCHNIA PARKINGÓW	448.60 m2
POWIERZCHNIA CHODNIKÓW	511.70 m2
POWIERZCHNIA ZIELENI	1801.80 m2

POZIOM ±0.00 BUDYNKU= 257.40mnp

U W A G I

- WSZYSTKIE PRACE WYKONYWAĆ ZGODNIE Z OBOWIĄZUJĄCYMI ZASADAMI, NORMAMI ORAZ SZTUKĄ BUDOWLANĄ
- DOPUSZCZA SIĘ WPROWADZENIE MATERIAŁÓW I ODPOWIADAJĄCYCH TECHNOLOGII ZAMIENNYCH GWARANTUJĄCYCH ZAŁOŻONE W PROJEKCIE PARAMETRY
- KAŻDORAZOWE WPROWADZANIE ZMIAN NALEŻY UZGODNIĆ Z PROJEKTANTEM I NANIEŚĆ ZMIANY W EGZEMPLARZU PROJEKTU ZNAJDUJĄCYM SIĘ NA BUDOWIE

PROJEKT ROZBUDOWY, PRZEBUDOWY, TERMOMODERNIZACJI HOTELU OSIR PRZY UL. SPORTOWEJ W BĘDZINIE

PROJEKT WYKONAWCZY
ARCHITEKTURA

	NAZWISKO	DATA	PODPIS
projektował	mgr inż. arch. Agnieszka POLAK	03.06r.	
sprawdził	mgr inż. arch. Marek GRUDNIK	03.06r.	
zatwierdził	mgr inż. arch. Agnieszka GOMOLLA	03.06r.	
	mgr inż. arch. Anna KALINOWSKA	03.06r.	

ZAGOSPODAROWANIE TERENU
BILANS TERENU

INWESTOR: GMINA BĘDZIN 42-500 BĘDZIN, UL. 11 LISTOPADA 20

JEDNOSTKA PROJEKTOWA: A.W. POLAK ARCHITEKTURA I MODERNIZACJA 44-100 GLIWICE UL. PIŁSUDSKIEGO 20 tel. 32/ 234 63 66

RYSUNEK

DATA	SKALA	ARCHIWUM	RYSUNEK	FORMAT
		1	Z	02